3-комн. кв. посуточно

18 сентября, 12:14

Самарская область, Самара, район Кировский, Юбилейная ул., 37

Метро: Безымянка, 4 мин. на машине

2 500 ₽ в сутки

депозит, без предоплаты



Общая информация:

Этаж:	4 / 5
Общая площадь:	57.0 м²
Площадь комнат:	—
Жилая площадь:	—
Площадь кухни:	6.0 м²

В квартире:

- ✓ Кухонная мебель
- ✗ Мебель
- ✓ Холодильник
- ✗ Можно с животными
- ✓ Можно с детьми
- ✓ Телевизор
- ✓ Стиральная машина
- ✓ Балкон
- ✗ Телефон

Представитель: **Представитель: ID 57744229**

Уютная и теплая 3-комнатная квартира в Кировском районе, г. Самара Идеально подойдёт для семей, командировочных и тех, кто ценит тишину и порядок. Отчётные документы предоставляю бесплатно. Расположение: Кировский район, Самара Заселение: с 14:00 до 21:00 Выезд: до 12:00 Заявка на заселение не менее чем за 2 часа до заселения. Заселение не позднее 20:00. --- Размещение (до 4 человек): - 1-я комната (изолированная): 2 односпальные кровати (80*200 см) — можно соединить в двуспальную (160*200 см) - 2-я комната (изолированная): 1,5-спальная кровать (120*200 см) - 3-я комната (проходная): нераскладной диван — можно использовать как спальное место (60*200 см) --- СТРОГО ЗАПРЕЩЕНО: - Курить в квартире и на балконе (включая электронные сигареты и вейпы) - Находиться в квартире лицам, не указанным при бронировании - Проживание гостей младше 22 лет без сопровождения взрослых - Зажигать свечи - Портить мебель и имущество - Проводить вечеринки и шумные мероприятия - Нарушать режим тишины: с 13:00 до 15:00 и с 22:00 до 8:00 --- Условия: - Заселение только по паспорту РФ (для детей до 14 лет — свидетельство о рождении) - Залог: 2 000 ₽ — возвращается при выезде после осмотра квартиры и уборки, если всё в порядке - Безконтактного заселения нет — встречаем лично --- В квартире есть всё необходимое для комфортного проживания: кухонная утварь, холодильник, стиральная машинка, раздельный санузел, чистое постельное бельё и полотенца. Подходит для семей, командированных и спокойного отдыха. Пишите — ответим на все вопросы! Будем рады видеть вас у себя!

Ссылка на объявление: https://www.cian.ru/rent/flat/324040342

© 2012 - 2026 ЦИАН. Крупнейшая и самая достоверная база данных по аренде и продаже жилой, коммерческой и загородной недвижимости - www.cian.ru





© 2012 - 2026 ЦИАН. Крупнейшая и самая достоверная база данных по аренде и продаже жилой, коммерческой и загородной недвижимости - www.cian.ru









© 2012 - 2026 ЦИАН. Крупнейшая и самая достоверная база данных по аренде и продаже жилой, коммерческой и загородной недвижимости - www.cian.ru









© 2012 - 2026 ЦИАН. Крупнейшая и самая достоверная база данных по аренде и продаже жилой, коммерческой и загородной недвижимости - www.cian.ru









© 2012 - 2026 ЦИАН. Крупнейшая и самая достоверная база данных по аренде и продаже жилой, коммерческой и загородной недвижимости - www.cian.ru







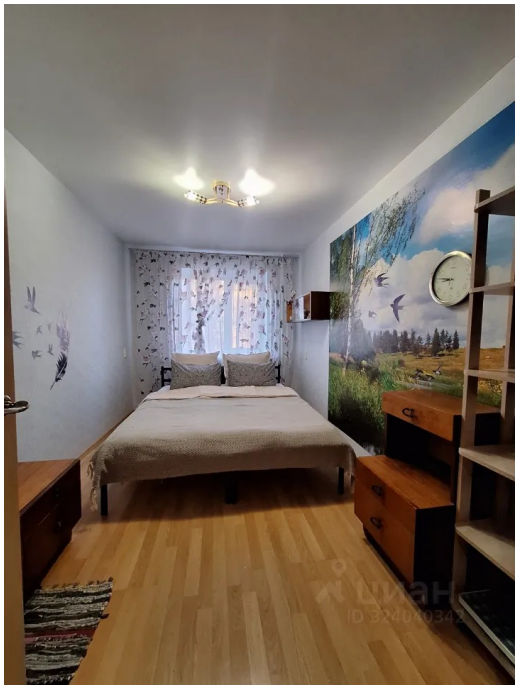

© 2012 - 2026 ЦИАН. Крупнейшая и самая достоверная база данных по аренде и продаже жилой, коммерческой и загородной недвижимости - www.cian.ru



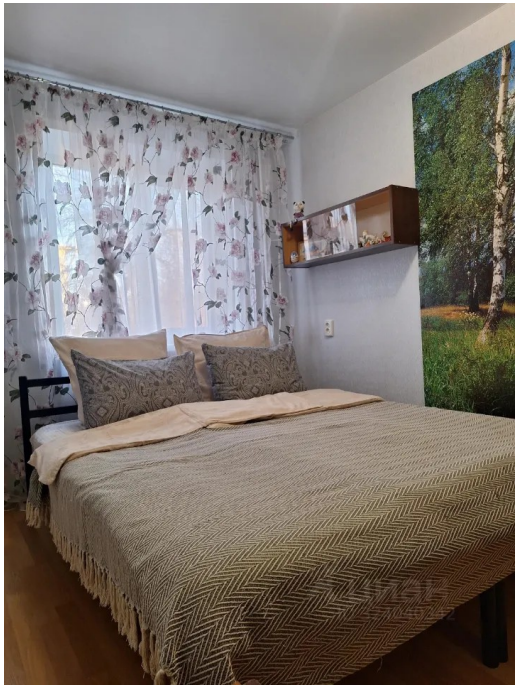

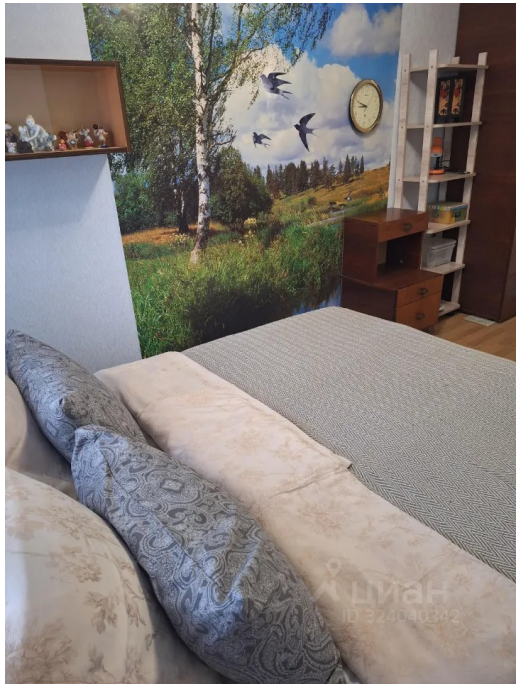



© 2012 - 2026 ЦИАН. Крупнейшая и самая достоверная база данных по аренде и продаже жилой, коммерческой и загородной недвижимости - www.cian.ru





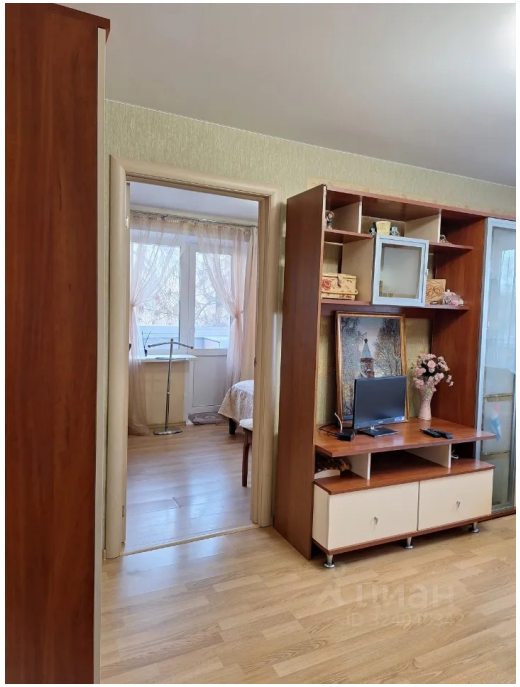



© 2012 - 2026 ЦИАН. Крупнейшая и самая достоверная база данных по аренде и продаже жилой, коммерческой и загородной недвижимости - www.cian.ru

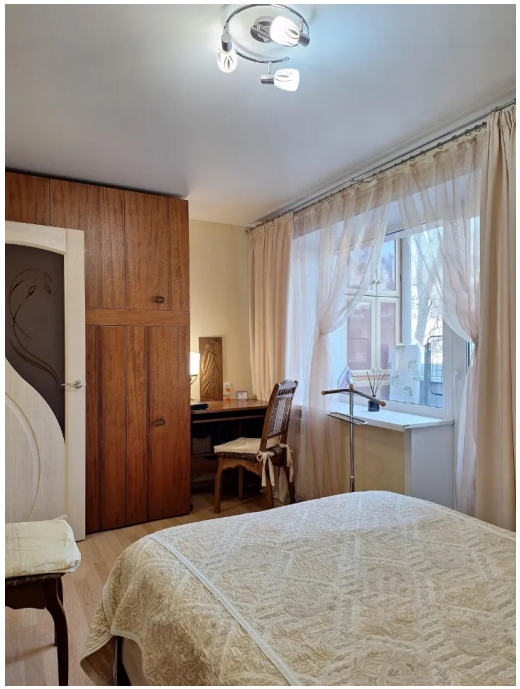







© 2012 - 2026 ЦИАН. Крупнейшая и самая достоверная база данных по аренде и продаже жилой, коммерческой и загородной недвижимости - www.cian.ru