3-комн. кв.

21 ноября, 13:45

Самарская область, Самара, район Кировский, просп. Кирова, 144

Метро: Безымянка, 5 мин. на машине

4 950 000 ₽ возможна ипотека

66 892 ₽ за м²



Общая информация:

Этаж:	1 / 2
Тип дома:	вторичка, блочный
Тип продажи:	альтернатива
Общая площадь:	74.0 м²
Площадь комнат:	—
Жилая площадь:	45.0 м²
Площадь кухни:	6.0 м²
Санузел:	1 разд.
Балкон:	нет
Лифт:	—
Вид из окна:	—
Телефон:	нет

В квартире:

✗ Телефон

Представитель: **Магистраль**

Продается уютная трехкомнатная квартира общей площадью 74 кв. м на первом этаже двухэтажного блочного дома, построенного в 1957 году. Жилая площадь составляет 45 кв. м, кухня — 6 кв. м. Квартира идеально подходит для семьи и расположена в районе с развитой инфраструктурой. До станции метро "Безымянка" можно доехать на автомобиле всего за 5 минут.Дом двухэтажный красного кирпича. Рядом Парковая зона, частный сектор. в шаговой доступности городской транспорт, магазины. Разумный торг рассматриваем В квартире сделан косметический ремонт, что позволяет вам сразу заселиться и жить с комфортом. Просторные комнаты создают атмосферу уюта и тепла. Окна выходят во двор, поэтому в квартире всегда тихо и спокойно. В наличии отдельный санузел. Дом в хорошем состоянии, с наземной парковкой, что очень удобно для владельцев автомобилей. Блочный материал постройки обеспечивает хорошую тепло- и звукоизоляцию. Рядом с домом находятся школы, детские сады, клиники и магазины, что делает расположение квартиры особенно удобным для семей с детьми. Все необходимые учреждения находятся в шаговой доступности, что значительно экономит время и силы. Квартира продается по договору купли-продажи. Возможна покупка в ипотеку. Юридически чистый объект, без обременений, что гарантирует безопасную сделку. Приглашаем вас на просмотр, чтобы вы могли лично оценить все

© 2012 - 2026 ЦИАН. Крупнейшая и самая достоверная база данных по аренде и продаже жилой, коммерческой и загородной недвижимости - www.cian.ru

преимущества этой квартиры. Звоните и записывайтесь на удобное для вас время!

Ссылка на объявление: https://www.cian.ru/sale/flat/327181116



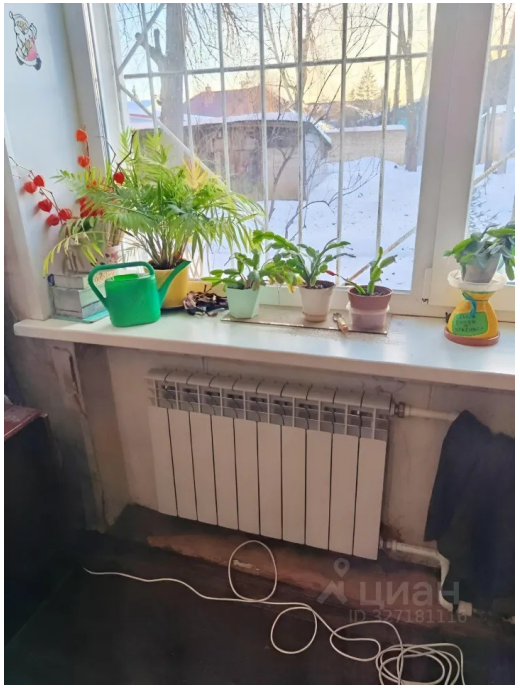

© 2012 - 2026 ЦИАН. Крупнейшая и самая достоверная база данных по аренде и продаже жилой, коммерческой и загородной недвижимости - www.cian.ru









© 2012 - 2026 ЦИАН. Крупнейшая и самая достоверная база данных по аренде и продаже жилой, коммерческой и загородной недвижимости - www.cian.ru



© 2012 - 2026 ЦИАН. Крупнейшая и самая достоверная база данных по аренде и продаже жилой, коммерческой и загородной недвижимости - www.cian.ru